

4 riolering/- fundering lot 168  
1 : 50

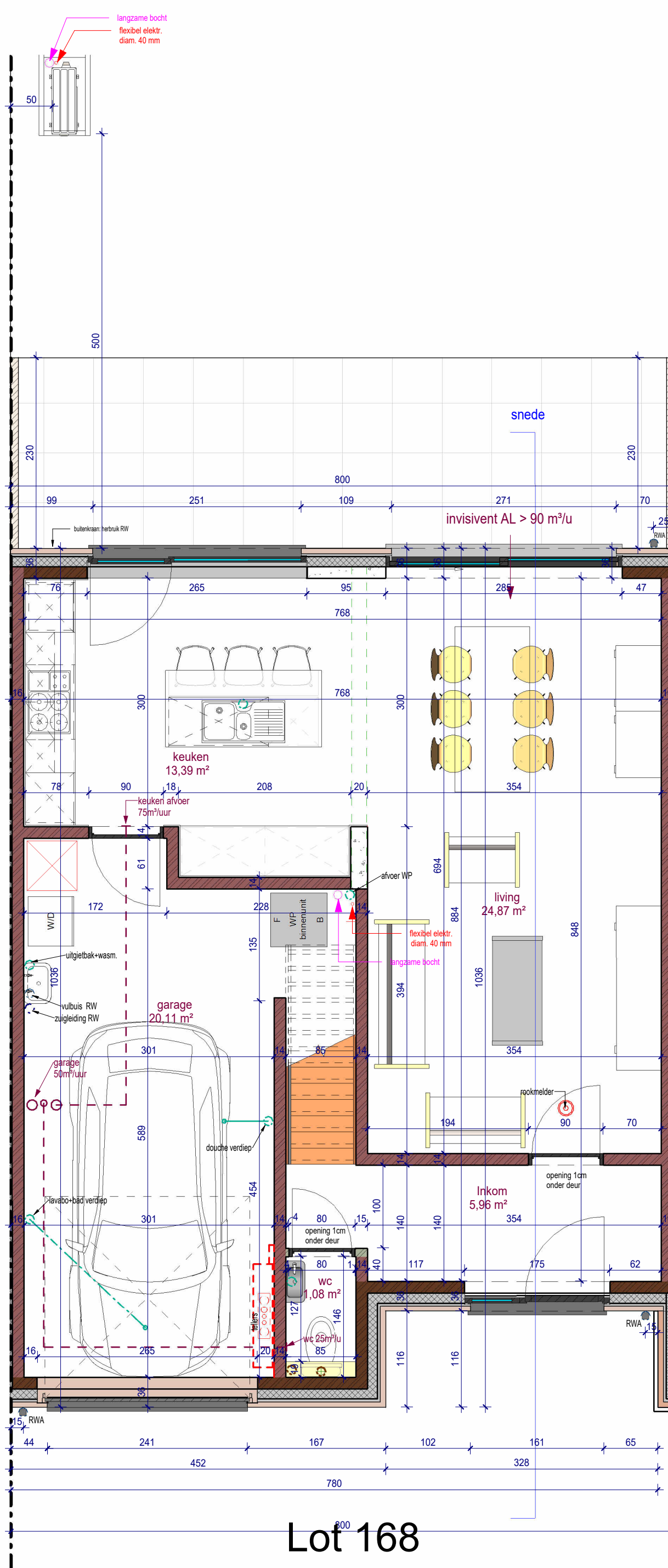

5 gelijkvloers lot 168  
1 : 50

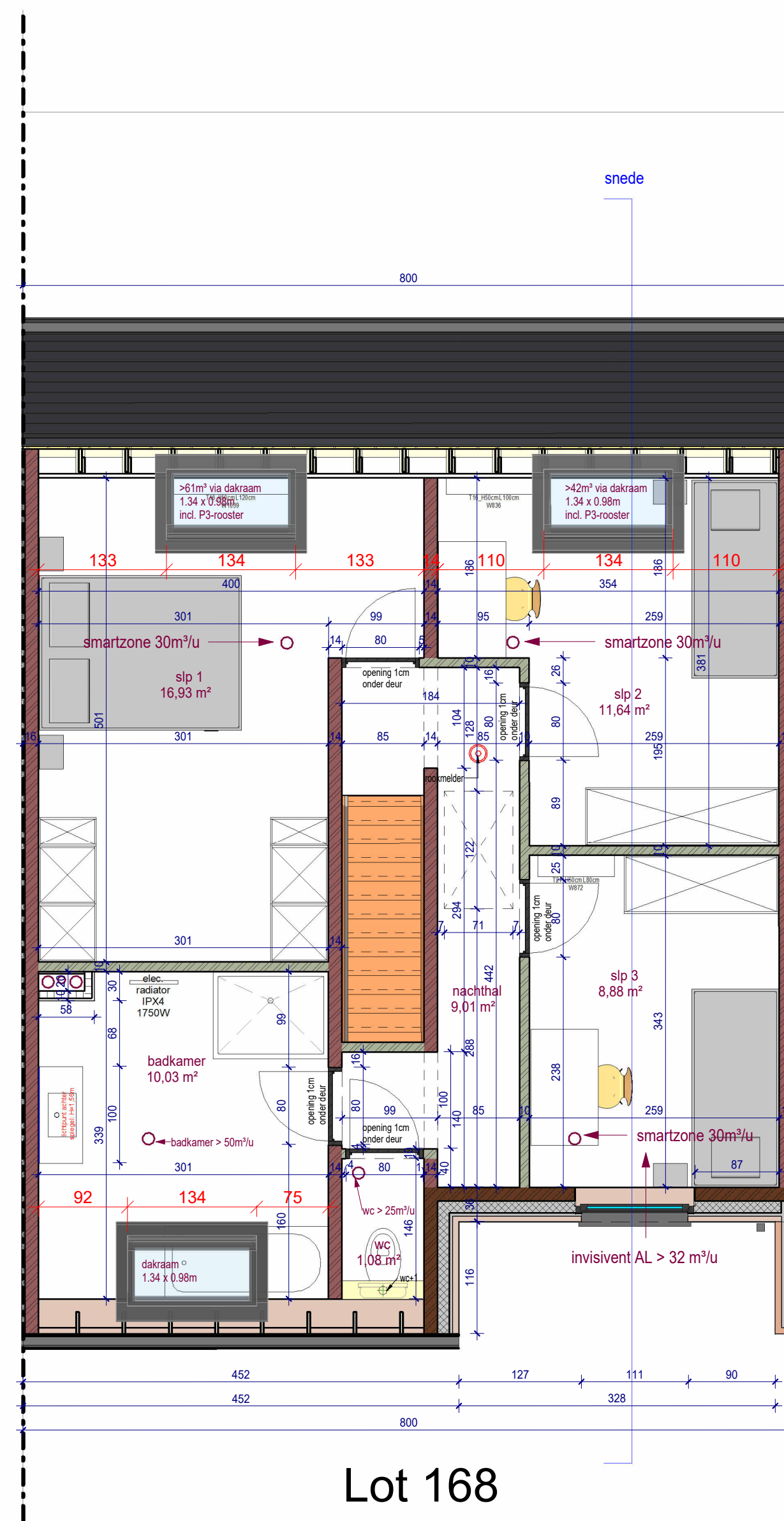

6 1e verdieping lot 168  
1 : 50

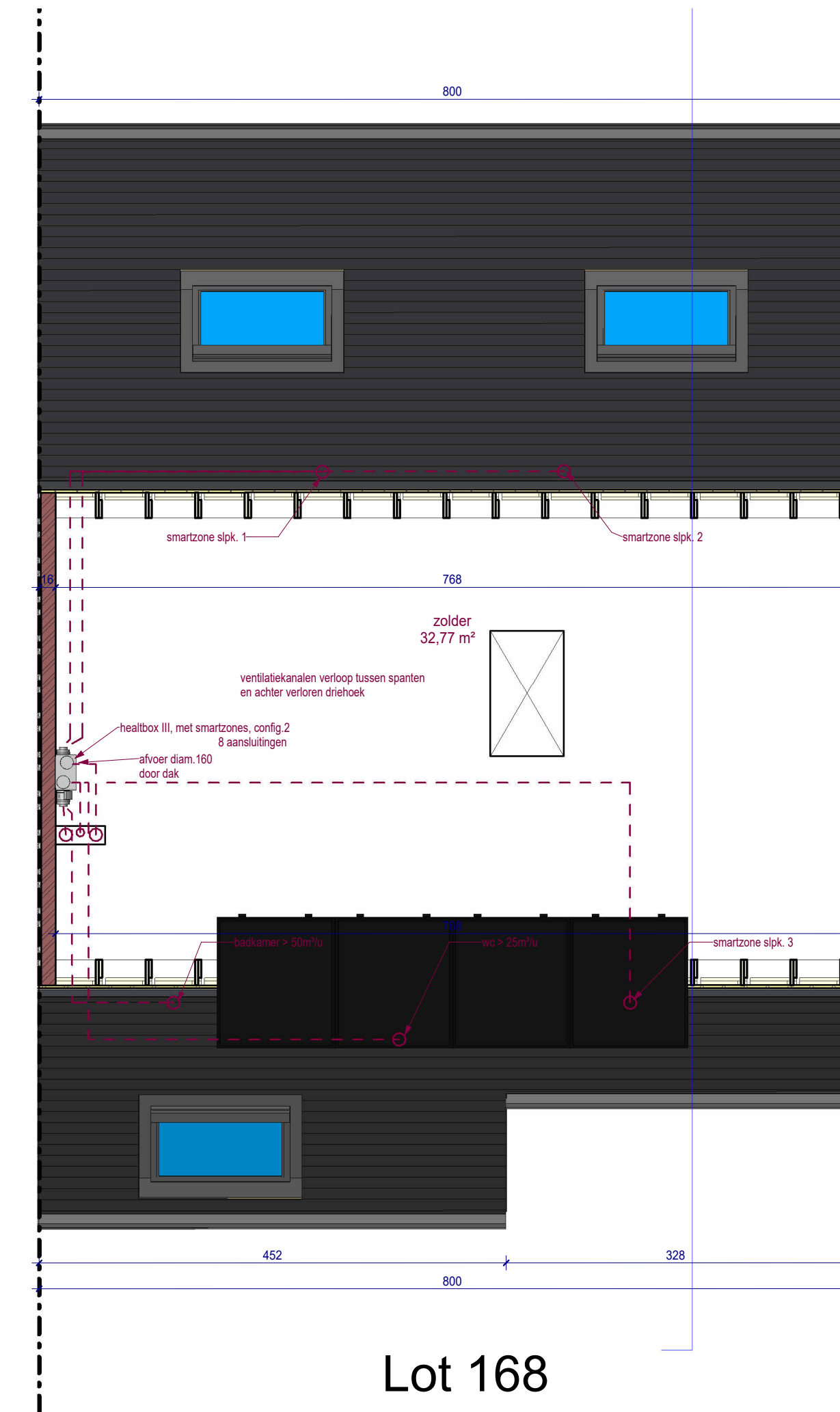

7 zolder lot 168  
1 : 50



1 VK voorgevel lot 168  
1 : 50

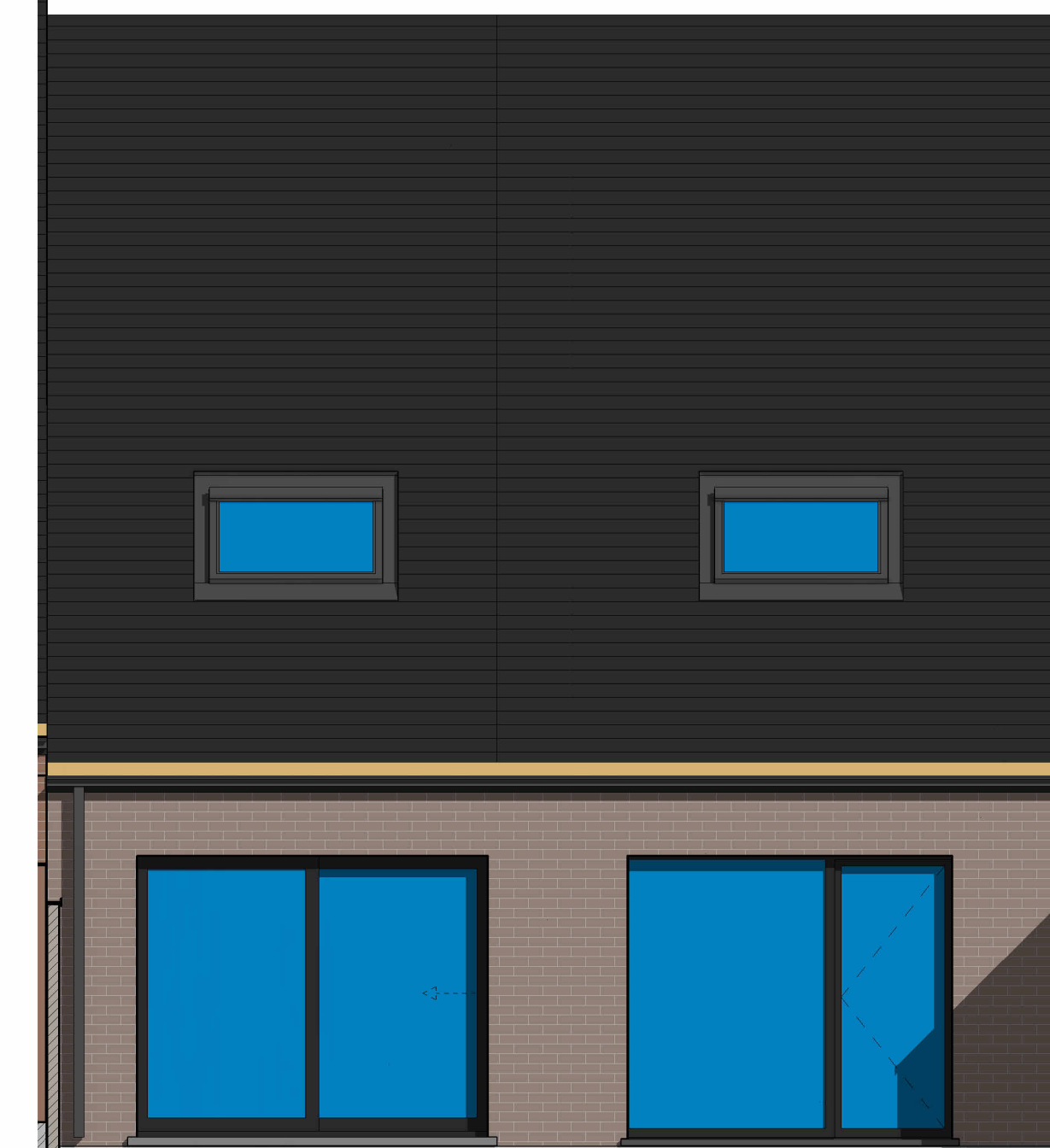

2 VK achtergevel lot 168  
1 : 50

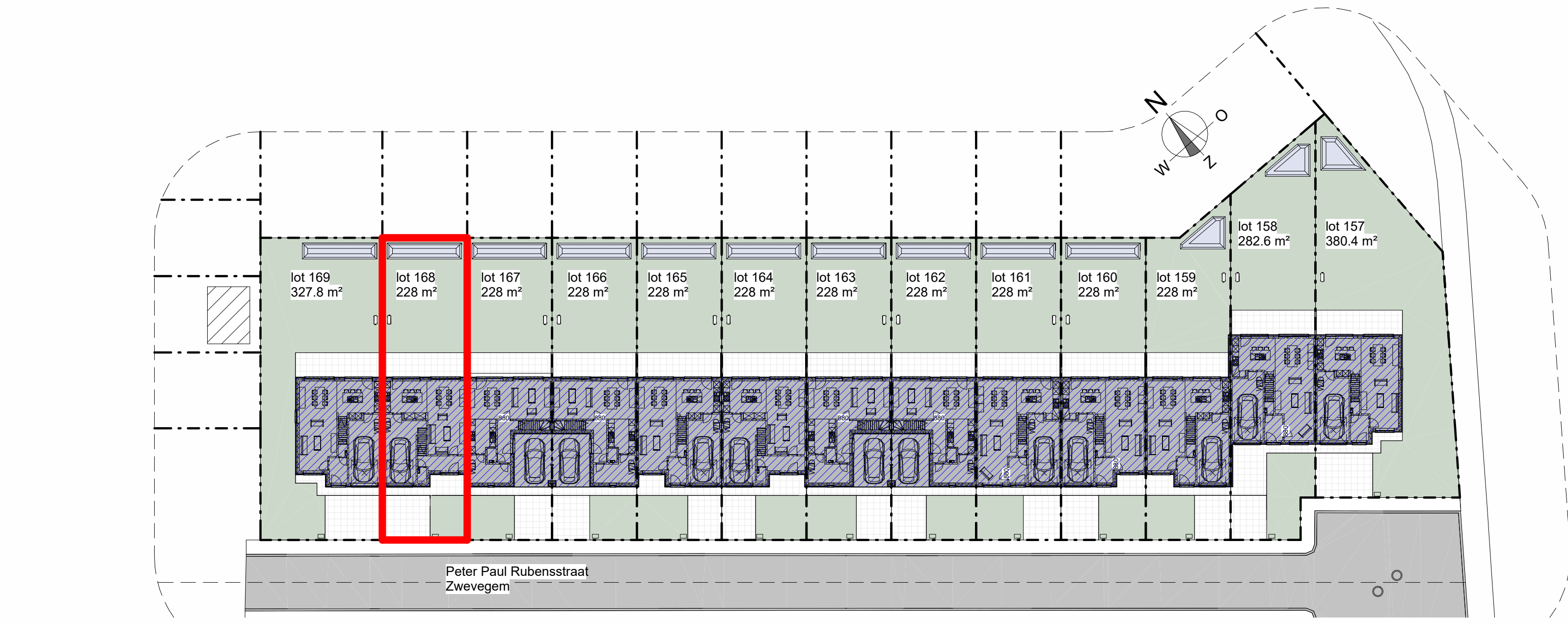

8 inplanting 168  
1 : 350

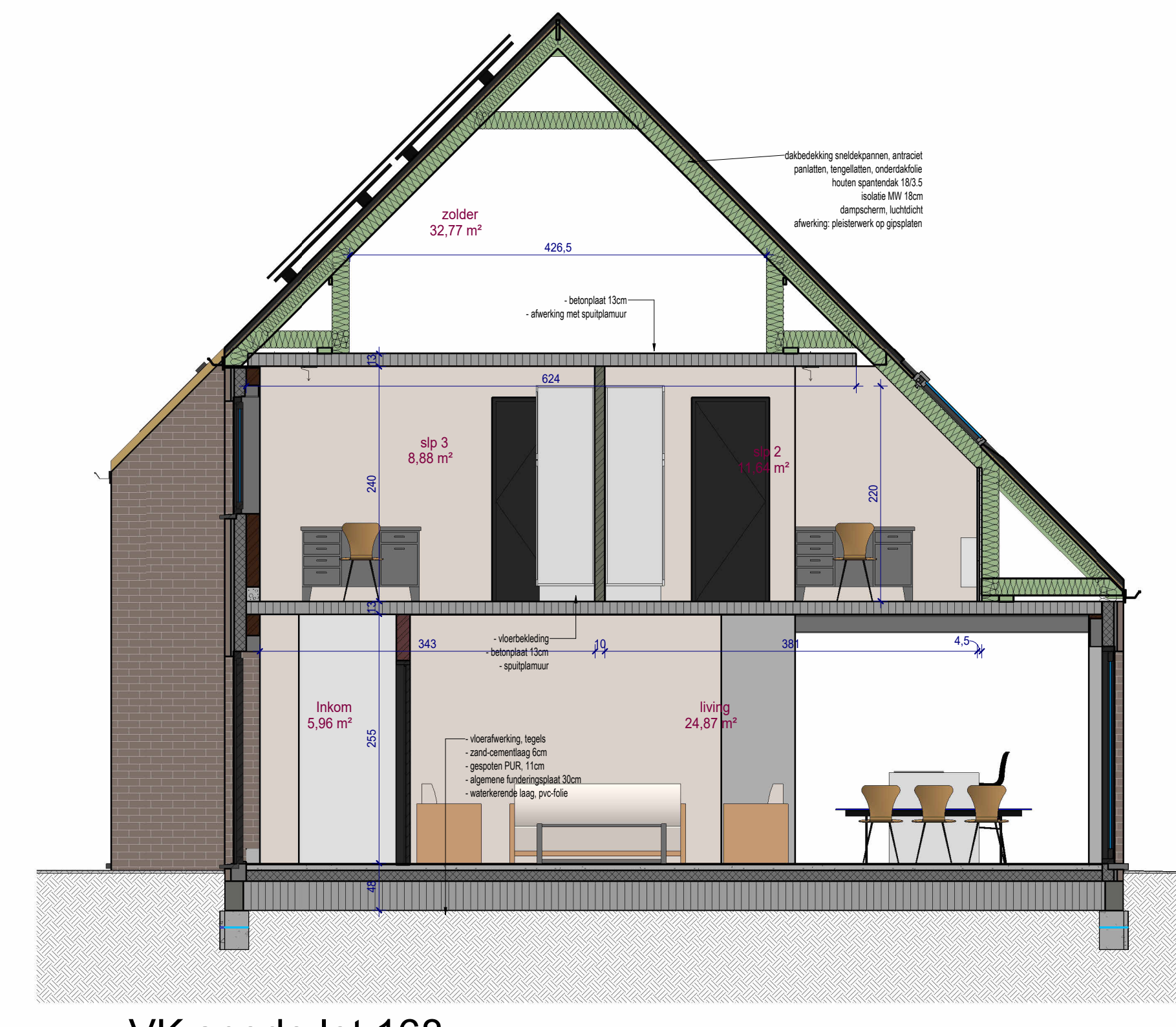

3 VK snede lot 168  
1 : 50

LIGGING West-Vlaanderen  
Pieter Paul Rubensstraat  
B-8850 Zwevegem  
Zwevegem 1 AFD: sectie A nummers: 1180V2, 1180A3, 1180C3, 1180Y2, 1180Z2, 1180W2, 1180D3, 1180P2, 1180B3, 1180T2, 1180S2, 1180X2, 1180R2, 0867B, 0868C, 0854Z

ONTWERP Zwevegem Stedestraat 3.4 - 13 woningen  
Uitvoering

**BOUW PAUL HUYZENTRUUT**  
Grote Heerweg 2 Tel.: 0033 (0)56/71.27.97  
8791 Beveren-Leie info@paulhuyzentruut.be  
Belgium www.paulhuyzentruut.be

DOSSIER dossier nr. : Zwevegem Stedestraat 3.4  
plan : Verkoopplan lot 168  
plan nr. : VK168  
datum : 26/02/2026  
schaal : zoals aangeduid

goedgekeurd en voor akkoord ondertekend architect opdrachtgever gemeente

ARCHITECT Architack  
Oostrozebeeksestraat 149  
8710 Ooigem  
Tel. : 056/662830  
Email: j.tack@architack.be

Alle tekeningen zijn louter informatief en kunnen ten allen tijde worden gewijzigd indien dit noodzakelijk wordt geacht. De getekende meubilering en toestellen zijn louter illustratief: enkel diegene vermeld in het verkoopplaatboek zijn voorzien. De definitieve materiaalkeuze is exclusief voorbehouden voor de bouwheer. Stalen zijn te bezichtigen in zijn kantoor.